

Zastrzegam sobie wszelkie prawa wynikające z Ustawy o prawie autorskim.
Prace projektowe i dokumentację architektoniczną wykonuję wyłącznie dla
uzupełnienia lub oddzielenia komunikatów, bez pisemnej zgody firmy aspl.

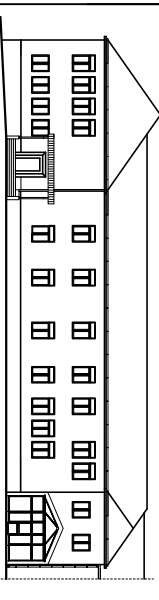

PROJEKT	REMONT I TERMOMODERNIZACJA BUDYNKU ZESPOŁU SZKÓŁ Im. ks. PRĄŁA I A STANISŁAWA SUDOKŁA W DZIKOWCU DZIKOWIEC DZ NR 1229 , 1230		
INWESTOR	GMINA DZIKOWIEC 36-122 UL. DWORSKA 62 36-122 DZIKOWIEC		
TEMAT	ELEVACJA POŁNOCA SZKOŁA - KOLORYSTYKA		
PROJEKTANT	AGATA FAŁAT	Rzd/4-22/10	
SPRAWDZAJĄCY	Upc. w spec. Architektonicznej ADAM KOZIOŁ	Rzd/4-08/09	
OPRACOWAŁ	GERARD ZAŁĄC		
	KRYSTIAN ŁĄZ		<i>ŁŁ</i>
SKALA	DATA	NR RYS.	BRANŻA
1:100	10.2015		ARCH.

autorskie studio projektowo-inwestycyjne
ul Biernackiego 13a/39 38-300 MIELEC tel.(017) 788 46 46
e-mail:aspl@aspl.com.pl w w . a s p l . c o m . p l

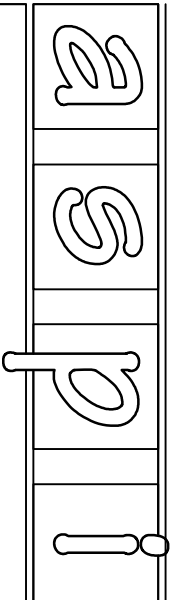
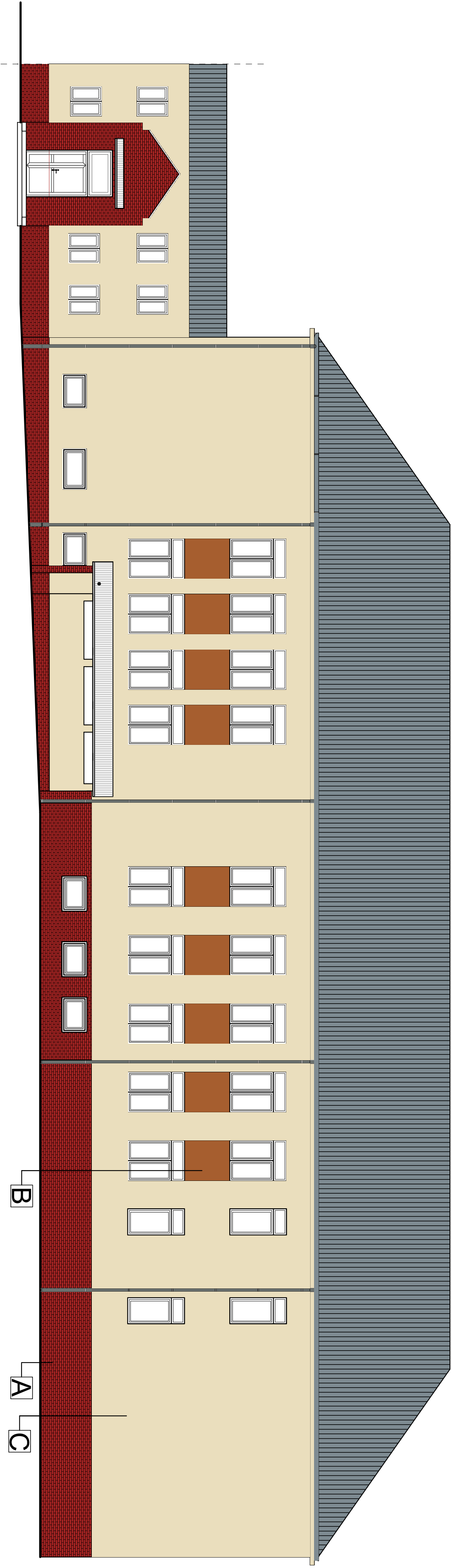

TYNK MINERALNY RAL 1015

PŁYTKA KLINKEROWA ELEWACYJNA -BURGUND
GŁADKIE 245x65x6,5

TYNK MINERALNY RAL 8023

<input checked="" type="checkbox"/>	PŁYTKA KLINKEROWA ELEWACYJNA -BURGUND GŁADKIE 245x65x6,5	KOLORYSTYKĘ NALEŻY PRZYJAĆ ZGODNIE ZE STANEM ISTNIEJĄCYM
<input checked="" type="checkbox"/>	TYNK MINERALNY RAL 8023	
<input checked="" type="checkbox"/>	TYNK MINERALNY RAL 1015	
<input checked="" type="checkbox"/>	STOLARKA OKIENNA I DRZWIOWA BIAŁA	

OBR. BLACHARSKA KOLOR GRAFITOWY